

Wie stillfreundlich ist Deutschland?
Fachkonferenz, 5. Juni 2019

Der Masterplan – Motor für die Stillförderung

Prof. Dr. Michael Abou-Dakn
Nationale Stillkommission

Zielsetzung & Koordination

- **Fragestellung + Methodik**
- **Ergebnisse**
- **Empfehlungen**



Zielsetzung & Koordination: Fragestellung und Methodik

Fragestellung:

Ist ein nationales Gremium verantwortlich für die Koordination von Stillfördermaßnahmen?

Ist dieses Gremium funktionsfähig, um strategische Ziele für die Stillförderung zu setzen und zu verfolgen?



Zielsetzung & Koordination:

- Fragestellung + Methodik
- **Ergebnisse**
- Empfehlungen



Zielsetzung & Koordination: Ergebnisse I

1 Gibt es eine Nationale Stillkommission (NSK)?



Zielsetzung & Koordination: Ergebnisse II

**2 Hat die NSK einen Arbeitsplan?
Wird dieser regelmäßig geprüft?**



Zielsetzung & Koordination: Ergebnisse III

3 Still-Informationen für Entscheidungsfindung und für öffentliche Fürsprache genutzt?

Nicht regelmäßig



Wie stillfreundlich ist Deutschland – was wissen wir?

GESAMTSCORE:
1,7



Wie stillfreundlich ist Deutschland – was empfehlen wir?

Rahmenempfehlung A | Nationale Strategie zur Stillförderung



Rahmenempfehlung A | Nationale Strategie zur Stillförderung

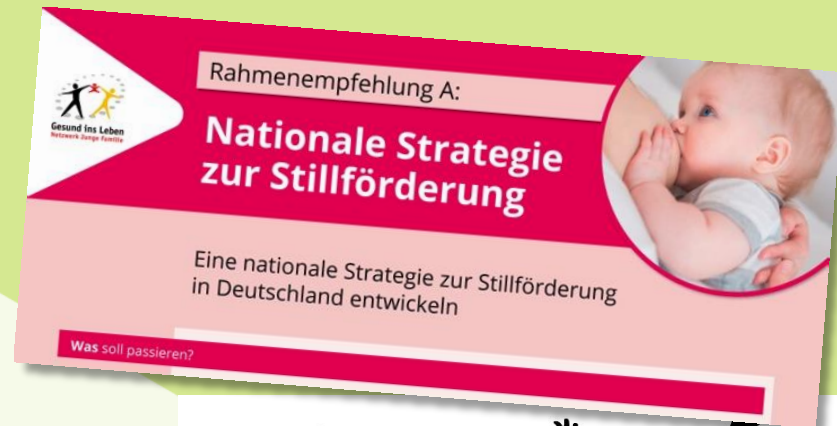

Rahmenempfehlung A | Nationale Strategie zur Stillförderung

Der Masterplan – Motor für die Stillförderung

**1 Nationale Strategie
zur Stillförderung**
inklusive Leitbild entwickeln



Rahmenempfehlung A | Nationale Strategie zur Stillförderung

2 dauerhafte **Koordinierungs(geschäfts)stelle**
zur Stillförderung einrichten

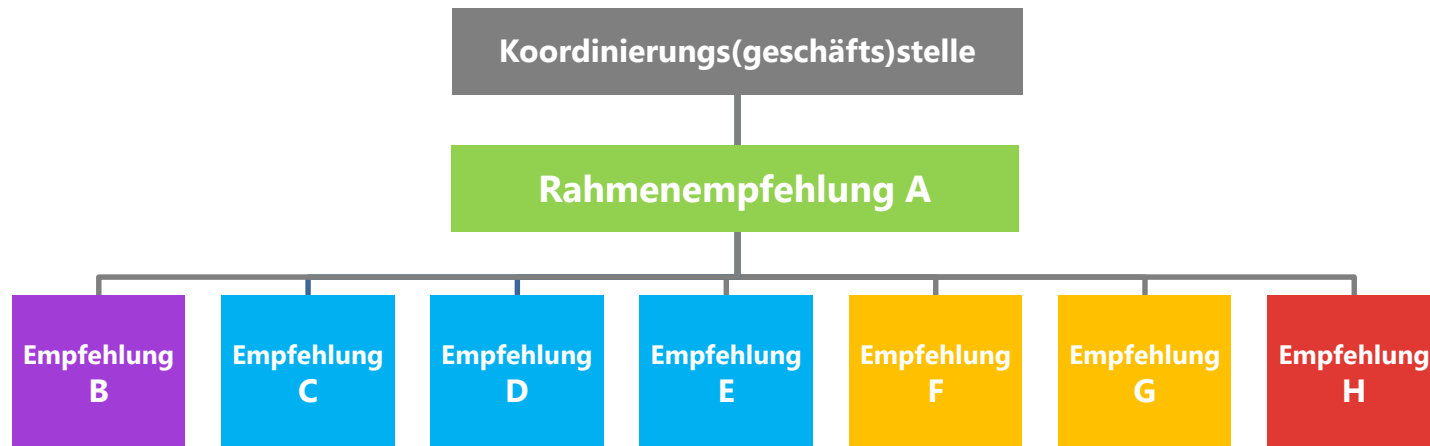

Rahmenempfehlung A | Nationale Strategie zur Stillförderung

3 Nationale Stillkommission (NSK) neu ausrichten



Deutschland ist moderat stillfreundlich – Was ist zu tun?

- Masterplan (Nationale Strategie) **entwickeln** und **umsetzen**
- Stillförderung effektiv **steuern** und **koordinieren**
- Ein kompetentes Netz um die Familien **knüpfen**
- Ein stillfreundliches gesellschaftliches Klima **schaffen**
- (Gesetzliche) Rahmenbedingungen ggf. **optimieren**
- Unser Handeln **evaluieren**

Frauen sollen immer und überall stillen können

Beteiligte:

DANKE

Prof. Dr. Michael Abou-Dakn

Deutsche Gesellschaft für Gynäkologie und Geburtshilfe e.V. (DGGG)

Ingrid Bernard

Dr. Juliane Bojahr
Bundesministerium für Ernährung und Landwirtschaft (BMEL)

Iris-Susanne Brandt-Schenk

WHO/UNICEF-Initiative „Babyfreundlich“ e.V.

Miriam Elsaеßer

Deutscher Landkreistag

Prof. Dr. Regina Ensenaуer

Institut für Kinderernährung am Max Rubner-Institut (MRI)

Maria Flothkötter

Netzwerk Gesund ins Leben im Bundeszentrum für Ernährung (BZfE)

Jörg Freese

Deutscher Landkreistag

Ulrika Gehrke

Berufsverband Kinderkrankenpflege Deutschland e.V. (BeKD)

Prof. Dr. Melita Grieshop

Deutsche Gesellschaft für Hebammenwissenschaft e.V. (DGHWi)

Prof. Dr. Matthias Hastall

Gesundheitskommunikationsforschung

Nora Imlau

Freie Journalistin

Prof. Dr. Dr. Berthold Koletzko

Deutsche Gesellschaft für Kinder- und Jugendmedizin e.V. (DGKJ)

Dr. Cornelia Lange

Robert Koch-Institut (RKI)

Mechthild Paul

Nationales Zentrum Frühe Hilfen (NZFH) in der Bundeszentrale für gesundheitliche Aufklärung (BZgA)

Dr. Andreas Schoppa

Bundesministerium für Gesundheit (BMG)

PD Dr. Erika Sievers, MPH

Freie Expertin für den Kinder- und Jugendgesundheitsdienst

Dr. Ulrich Stockter

Bundesministerium für Familie, Senioren, Frauen und Jugend (BMFSFJ)

Steffen Waiß

GKV-Spitzenverband

PD Dr. Cornelia Weikert, MPH

Bundesinstitut für Risikobewertung (BfR)

Julia Kunath

Astrid Lange

Dr. Stephanie Lücke

Dr. Juliane Menzel

Dr. Britta Nagl

Dr. Katharina Reiss

BBF-Team

Dank an das Netzwerk Gesund ins Leben für diesen für die Stillförderung in Deutschland wichtigen Prozess

Gefördert durch:



aufgrund eines Beschlusses
des Deutschen Bundestages

Das Forschungsvorhaben Becoming Breastfeeding Friendly wird mit Förderung des Bundesministeriums für Ernährung und Landwirtschaft vom Netzwerk Gesund ins Leben und der Nationalen Stillkommission gemeinsam mit der Universität Yale durchgeführt.

© Bundesanstalt für Landwirtschaft und Ernährung (BLE) 2019
www.gesund-ins-leben.de



Das Netzwerk Gesund ins Leben ist Teil der Initiative IN FORM und angesiedelt im Bundeszentrum für Ernährung (BZfE).



Yale